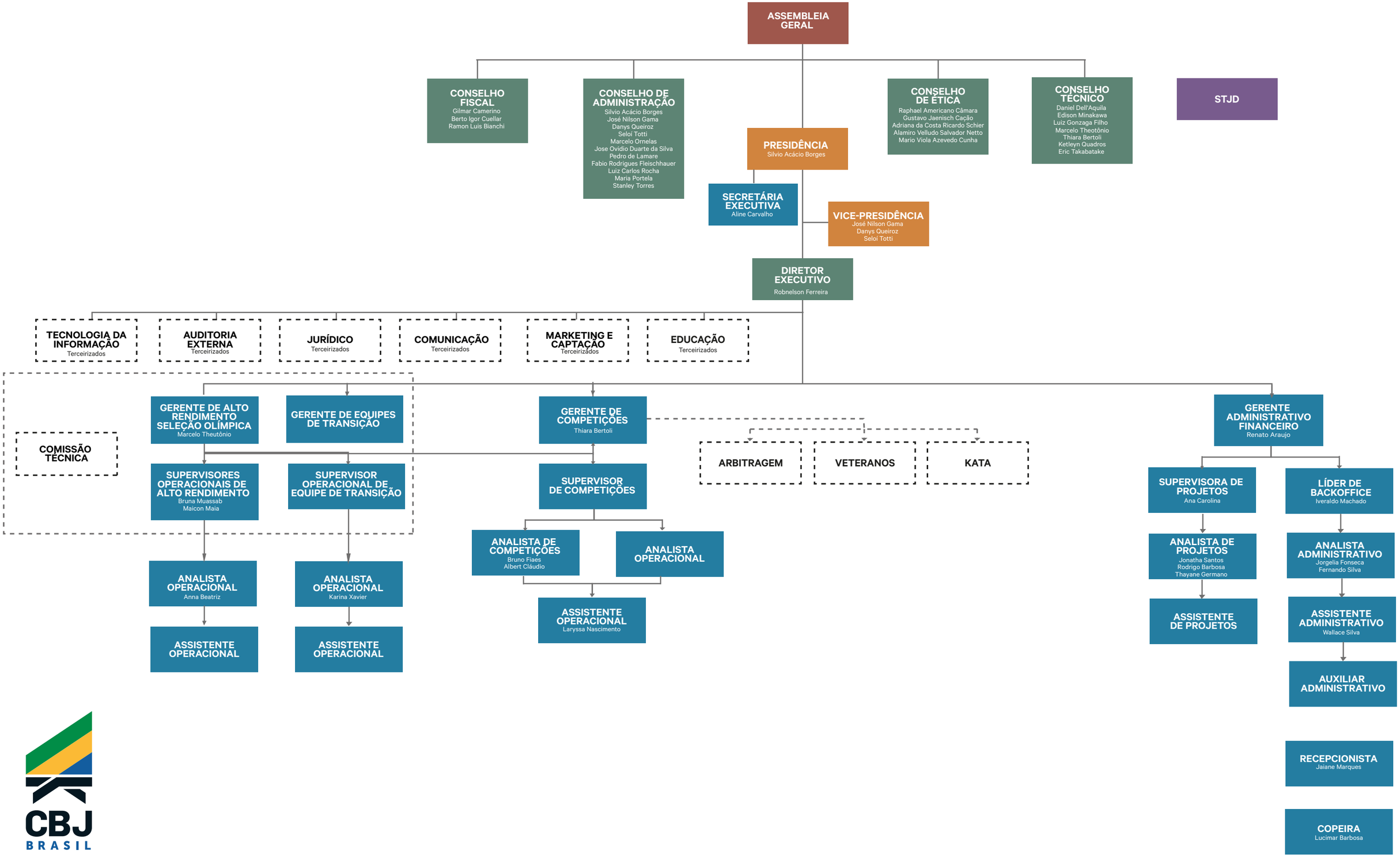
ASSEMBLEIA GERAL
CONSELHO FISCAL
Gilmar Camerino
Berto Igor Cuellar
Ramon Luis Bianchi
CONSELHO DE ADMINISTRAÇÃO
Silvio Acácio Borges
José Nilson Gama
Danys Queiroz
Selol Totti
Marcelo Ornelas
Jose Ovidio Duarte da Silva
Pedro de Lamare
Fabio Rodrigues Fleischhauer
Luiz Carlos Rocha
Maria Portela
Stanley Torres
CONSELHO DE ÉTICA
Raphael Americano Câmara
Gustavo Jaenisch Cação
Adriana da Costa Ricardo Schier
Alamiro Velludo Salvador Netto
Mario Viola Azevedo Cunha
CONSELHO TÉCNICO
Daniel Dell'Aquila
Edison Minakawa
Luiz Gonzaga Filho
Marcelo Theotônio
Thiara Bertoli
Ketleyn Quadros
Eric Takabatake
STJD
PRESIDÊNCIA
Silvio Acácio Borges
SECRETÁRIA EXECUTIVA
Aline Carvalho
VICE-PRESIDÊNCIA
José Nilson Gama
Danys Queiroz
Selol Totti
DIRETOR EXECUTIVO
Robnelson Ferreira
TECNOLOGIA DA INFORMAÇÃO
Terceirizados
AUDITORIA EXTERNA
Terceirizados
JURÍDICO
Terceirizados
COMUNICAÇÃO
Terceirizados
MARKETING E CAPTAÇÃO
Terceirizados
EDUCAÇÃO
Terceirizados
COMISSÃO TÉCNICA
GERENTE DE ALTO RENDIMENTO SELEÇÃO OLÍMPICA
Marcelo Theutônio
GERENTE DE EQUIPES DE TRANSIÇÃO
GERENTE DE COMPETIÇÕES
Thiara Bertoli
ARBITRAGEM
VETERANOS
KATA
GERENTE ADMINISTRATIVO FINANCEIRO
Renato Araujo
SUPERVISORES OPERACIONAIS DE ALTO RENDIMENTO
Bruna Muassab
Maicon Maia
SUPERVISOR OPERACIONAL DE EQUIPE DE TRANSIÇÃO
SUPERVISOR DE COMPETIÇÕES
ANALISTA DE COMPETIÇÕES
Bruno Fiaes
Albert Cláudio
ANALISTA OPERACIONAL
ASSISTENTE OPERACIONAL
Laryssa Nascimento
ANALISTA OPERACIONAL
Anna Beatriz
ASSISTENTE OPERACIONAL
ANALISTA OPERACIONAL
Karina Xavier
ASSISTENTE OPERACIONAL
SUPERVISORA DE PROJETOS
Ana Carolina
ANALISTA DE PROJETOS
Jonatha Santos
Rodrigo Barbosa
Thayane Germano
ASSISTENTE DE PROJETOS
LÍDER DE BACKOFFICE
Iveraldo Machado
ANALISTA ADMINISTRATIVO
Jorgelia Fonseca
Fernando Silva
ASSISTENTE ADMINISTRATIVO
Wallace Silva
AUXILIAR ADMINISTRATIVO
RECEPCIONISTA
Jaiane Marques
COPEIRA
Lucimar Barbosa