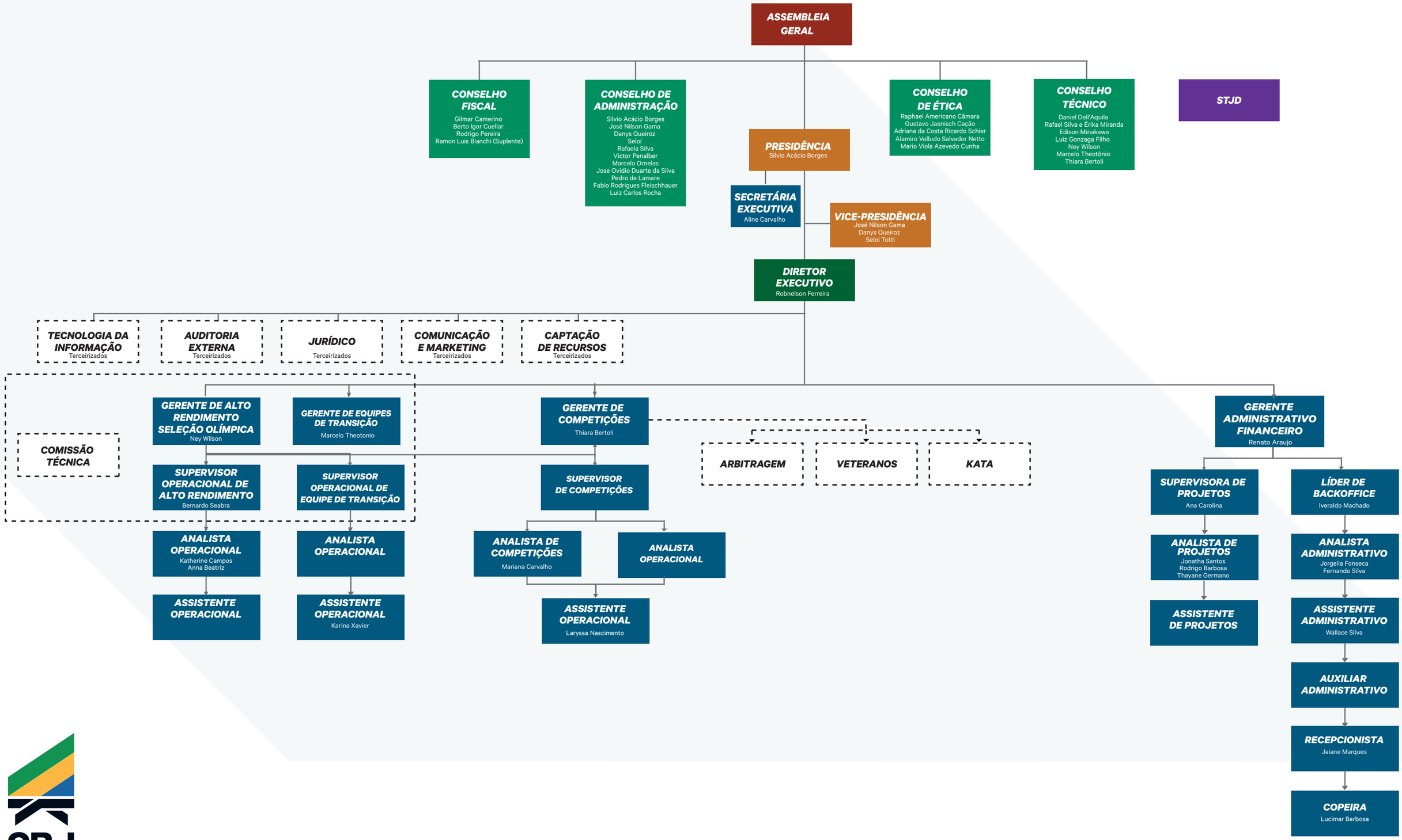
ASSEMBLEIA GERAL
CONSELHO FISCAL
Gilmar Camerino
Berto Igor Cuellar
Rodrigo Pereira
Ramon Luis Bianchi (Suplente)
CONSELHO DE ADMINISTRAÇÃO
Silvio Acácio Borges
José Nilson Gama
Danys Queiroz
Seloí
Rafaela Silva
Victor Penalber
Marcelo Ornelas
Jose Ovidio Duarte da Silva
Pedro de Lamare
Fabio Rodrigues Fleischhauer
Luiz Carlos Rocha
PRESIDÊNCIA
Silvio Acácio Borges
CONSELHO DE ÉTICA
Raphael Americano Câmara
Gustavo Jaenisch Cação
Adriana da Costa Ricardo Schier
Alamiro Velludo Salvador Netto
Mario Viola Azevedo Cunha
CONSELHO TÉCNICO
Daniel Dell'Aquila
Rafael Silva e Érika Miranda
Edison Minakawa
Luiz Gonzaga Filho
Ney Wilson
Marcelo Theotônio
Thiara Bertoli
STJD
SECRETÁRIA EXECUTIVA
Aline Carvalho
VICE-PRESIDÊNCIA
José Nilson Gama
Danys Queiroz
Seloí Totti
DIRETOR EXECUTIVO
Robnelson Ferreira
TECNOLOGIA DA INFORMAÇÃO
Terceirizados
AUDITORIA EXTERNA
Terceirizados
JURÍDICO
Terceirizados
COMUNICAÇÃO E MARKETING
Terceirizados
CAPTAÇÃO DE RECURSOS
Terceirizados
COMISSÃO TÉCNICA
GERENTE DE ALTO RENDIMENTO SELEÇÃO OLÍMPICA
Ney Wilson
GERENTE DE EQUIPES DE TRANSIÇÃO
Marcelo Theotonio
GERENTE DE COMPETIÇÕES
Thiara Bertoli
ARBITRAGEM
VETERANOS
KATA
GERENTE ADMINISTRATIVO FINANCEIRO
Renato Araujo
SUPERVISOR OPERACIONAL DE ALTO RENDIMENTO
Bernardo Seabra
SUPERVISOR OPERACIONAL DE EQUIPE DE TRANSIÇÃO
SUPERVISOR DE COMPETIÇÕES
SUPERVISORA DE PROJETOS
Ana Carolina
LÍDER DE BACKOFFICE
Iveraldo Machado
ANALISTA OPERACIONAL
Katherine Campos
Anna Beatriz
ANALISTA OPERACIONAL
ANALISTA DE COMPETIÇÕES
Mariana Carvalho
ANALISTA OPERACIONAL
ANALISTA DE PROJETOS
Jonatha Santos
Rodrigo Barbosa
Thayane Germano
ANALISTA ADMINISTRATIVO
Jorgelia Fonseca
Fernando Silva
ASSISTENTE OPERACIONAL
ASSISTENTE OPERACIONAL
Karina Xavier
ASSISTENTE OPERACIONAL
Laryssa Nascimento
ASSISTENTE DE PROJETOS
ASSISTENTE ADMINISTRATIVO
Wallace Silva
AUXILIAR ADMINISTRATIVO
RECEPCIONISTA
Jaiane Marques
COPEIRA
Lucimar Barbosa

CBJ BRASIL